

食べる・泊まる・遊ぶが

ぎゅっ!

# KATSURAGI

# 旅

# TABI MAP

グルメ&宿泊

かつらぎ TABI まっぷ

かつらぎで  
キレイも、おいしいも、かわいいも  
全部ひとりじめ



# かつらぎ町

## Katsuragi Town

和歌山県の北東部、高野山のふもとに位置するかつらぎ町。古く万葉集に詠まれた情景や世界遺産をはじめとする多くの歴史的・文化的資源に恵まれ、フルーツ王国としても有名で一年中四季折々のフルーツが栽培されている、緑に囲まれた潤いと安らぎのふるさとです。



### 01 笠田・四郷エリア Kaseda & Shigou



#### P4~11

かつらぎ町北西部に位置する笠田・四郷エリアは、大阪府から国道480号線でアクセスできるかつらぎ町の玄関口。串柿で有名な四郷や、日本遺産「葛城修験」の構成資産である堀越嶺観音や葛城蔵王権現社、西部公園パークゴルフ場、特産品が買える道の駅があり、かつらぎ町を堪能できる。

#### ● かつらぎ町イメージキャラクター



いちご娘

素直でがんばりやさんの女の子。おっちょこちょいでいつも失敗しては顔を真っ赤にしている。



ももひめ

フルーツ王国のお姫様。王子を影から見守るけなげな女の子。趣味はアジサイのお手入れ。



かきおうじ

フルーツ王国の王子。正義感が強く、王国のみんなに慕われる優しい王子様。



なしじい

王国のためにいつも忙しく動き回っている。21世紀になってもまだまだ現役！王国一の働き者。



ぶどう兵団

王子を守るために結成された護衛兵。危険を察知するとみんなが集まって房になる。

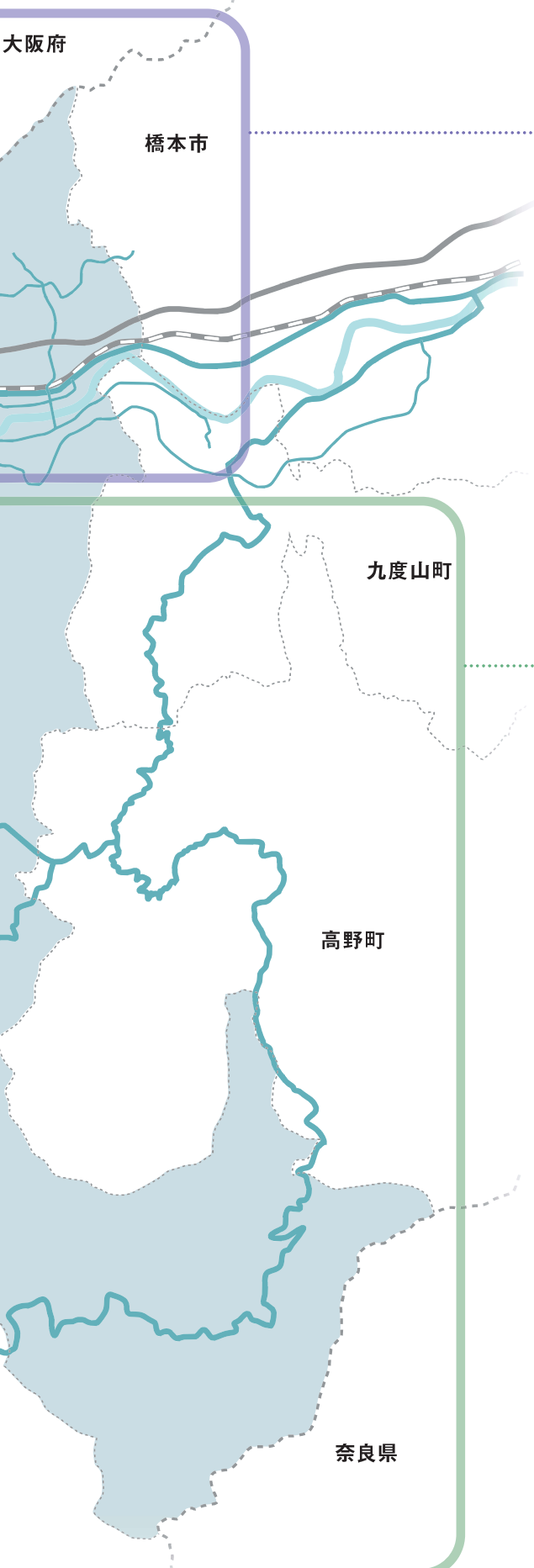

## 02 妙寺・中飯降エリア Myoji & Nakaiburi



**P12~16**

かつらぎ町東部に位置する妙寺・中飯降エリア。縄文時代の大型竪穴建物跡や、参勤交代に使われた大和街道、丹生酒殿神社と丹生都比売神社をつなぐ世界遺産高野参詣道三谷坂など、歴史ロマン溢れるスポットが満載。

## 03 天野・花園エリア Amano & Hanazono



**P18~22**

かつらぎ町南部にある天野・花園エリア。日本の里百選に選ばれたのどかな田園風景が広がり源平時代や空海にまつわる史跡が残る天野、真国川沿いに乱舞するホタル、豊かな森林に囲まれた花園とその中心を流れる清流有田川など、歴史と自然の魅力を感じられる。

Check it out!

### トラベルカレンダー Travel Calendar

**P23**

かつらぎ町には歴史あるお祭から、四季折々のフルーツを味わえる収穫イベントなど、たくさんのイベントがあります。

# 笠田・四郷エリア

Kaseda & Shigou 



## しごう くしがき 四郷の串柿

450年前から串柿が生産されており、秋になると農家の軒先に串柿が並ぶ風景を楽しみに多くの観光客が訪れる。串柿には「いつもニコニコ（2個2個）仲睦（6個）まじく共に白髪の生えるまで」という思いが込められている。



ほうらいさんじんじゃ

## 宝来山神社

一間社春日造の色鮮やかな四社殿と所蔵する「紀伊国栢田荘絵図」が国の重要文化財に指定されている。56柱もの神様をまつり、財運招福、延命長寿などあらゆるご神徳をもたらすとされている。



ほりこしやくかんのん

## 堀越齋観音

本尊は十一面観音で秘仏。癩の病に大変ご利益があるといわれている。境内から眺める景色は一見の価値あり。日本遺産「葛城修験〜里人とともに守り伝える修験道はじまりの地」の構成資産でもある。



# PICKUP SHOP GUIDE

KASEDA & SHIGOU

1 とりうたいやまかおる  
**鳥唄山馨**



国定公園にも指定された四国まで見晴らす山上で、江戸時代から続く古民家を改装したスパイス料理店。



〒かつらぎ町東谷1380 ☎0736-20-6845  
 営業11:00～16:00(要予約)  
 休月～金曜(土日祝日営業、冬季休業) 〇あり

2 かやぶきちや つきそら  
**茅葺き茶屋 月空**



江戸時代から建つ家を夫婦で改装した石窯ピザのお店。マリーナシティの花火が見え、海まで見渡せる眺望。



〒かつらぎ町東谷1422 ☎0736-20-1427  
 営業11:00～16:00(L015:00)  
 休月～金、祝(平日は要予約) 〇あり

3 しごうかふえ  
**四郷カフェ**



地元食材を生かした料理。食事の提供と同時に癒しの時間、空間を提供します。テラス席はペット同伴可能。



〒かつらぎ町滝231-5 ☎0736-25-0450  
 営業10:00～17:00(L016:30) 休水・第1、3木曜 〇20台  
 ・休業中。再開についてはHPをご確認ください。

4 うつわとかふえ みゅーと  
**うつわとcafe mute.**



自然に囲まれた静かな山の中のカフェ。手作りにこだわったメニューと落ち着いた雰囲気ほっこり。



〒かつらぎ町広浦219-7 ☎0736-26-3090  
 営業11:00～15:00(L014:00、コロナウイルス対策の為、短縮営業中) 休日・月 〇5台

## 笠田・四郷エリア

Kaseda & Shigou 

### 5 手網焙煎 歩里人珈琲

てあみばいせん ほりとこーひー



86点越え高品質豆を人力焙煎。豆直販。自家製ベーコンや地魚ピザ、手打パスタのラザニア。マップ要検索。



所 かつらぎ町移218 ☎070-4015-6741 営月・金11:00~16:00 (L015:30)、土日~19:00 (L018:30) 休火・水・木 ㊗7台

### 6 レストランまほろば

(道の駅「紀の川万葉の里」内)



地元産米でつくった柿の葉ずしとのセットメニューが人気。和歌山県夕陽100選の紀の川を望む景色をお楽しみください。



所 かつらぎ町窪487-2 ☎0736-22-0055 営10:00~16:00 休月、年末年始 ㊗90台

### 7 傳六

でんろく

(道の駅「かつらぎ西上り」内)



創業100年の製麺屋のこだわりの和歌山ラーメンと、柿の葉寿司チャーハンのセットが大人気です。



所 かつらぎ町笠田東1271-28 営10:00~19:00 (L018:30) 休なし ㊗大型35台、普通車74台

### 8 Cafe bar Hawaii

かふえ ばー はわい



朝と夜の2部制のCafebar。オススメは20年変わらないハワイアンサンド。



所 かつらぎ町笠田東383-1 ☎0736-22-7204 営cafe7:00~15:00 (L014:00)、bar20:00~0:00 (L023:30) 休cafe木、bar日・月 ㊗あり

# PICKUP SHOP GUIDE

KASEDA & SHIGOU

9 ぎっさもっと  
**喫茶もっと**



モーニングとサイホンで淹れたこだわりのコーヒーがおススメです。MOTTOの看板が目印!



☎ かつらぎ町笠田東208 ☎0736-22-8419  
🕒 8:00~17:00 (📅 第3木曜) 📍10台

10 みか え くれーる  
**Mika et clair**



フルーツたっぷりのスイーツで癒しのひと時をどうぞ。テイクアウトも、カフェメニューも沢山の種類を用意。



☎ かつらぎ町笠田東162-1 ☎0736-26-4338  
🕒 10:00~17:30 (LO17:00) (📅 土・日・祝) 📍10台

11 すなっく りおう  
**Snack Riou**



アットホームなお店。グループはもちろんの事、おひとりでも安心して楽しめる。女性も大歓迎!



☎ かつらぎ町笠田東119-1 ☎0736-22-7010  
🕒 18:30~24:00 (📅 月) 📍6台

12 かようすてーじ かれん  
**歌謡ステージ 歌恋**



音響のいいステージで楽しく歌ってみませんか。カラオケ教室、個人レッスンも募集しています。ソフトドリンク取扱。



☎ かつらぎ町笠田東163 ☎0736-22-1723  
🕒 13:00~17:00 (レッスンの時は16:00までの日もアリ)  
夜営業は木のみ (📅 日・月) 📍あり

## 笠田・四郷エリア

Kaseda & Shigou 

### 13 うえすとこーすと



旬の体に嬉しい厳選素材を使った手作りランチや季節のフルーツを使ったロールケーキもおすすめ。



所 かつらぎ町笠田東108-1 ☎0736-22-5984  
 営 11:00~18:00 (LO17:00) 休 日・第4月曜 台 7台

### 14 <sup>すし ちどり</sup> 寿司 千鳥



笠田駅前通りに店を構えて60年余り。巻き寿司、盛合せ、にぎり、折詰等ご相談ください。お持ち帰り／配達のみ



所 かつらぎ町笠田東8 ☎0736-22-1679  
 営 9:00~18:00 (要予約) 休 不定休 台 なし

### 15 <sup>いざかやむさし</sup> 居酒屋むさし



食材にこだわったおふくろの味が自慢です。おススメは熱々のステーキ!



所 かつらぎ町笠田東112-1 ☎0736-22-1988  
 営 17:00~22:00 休 月・第2、4日曜 台 あり

### 16 <sup>みやもとせいにくてん</sup> 宮本精肉店



当店自慢の黒毛和牛A5ランク級のサーロインステーキ!! その他色々取扱い。ご贈答に最適。コロッケもおすすめ。



所 かつらぎ町笠田東112-1 ☎0736-22-1298  
 営 8:30~18:00 休 月 台 5台



**PICKUP SHOP GUIDE**  
KASEDA & SHIGOU

すたんど ばい みー  
**17 Stand By me**



和牛とクラフトビールがおいしい洋風居酒屋。ランチはローストビーフとミニカレー付のプレートランチがオススメ。



所 かつらぎ町佐野888 ☎0736-26-8653 営 ランチ11:30～14:00、居酒屋17:30～22:00(L021:30) 休 火 付あり

にけんめはんでん  
**18 二軒目飯店**

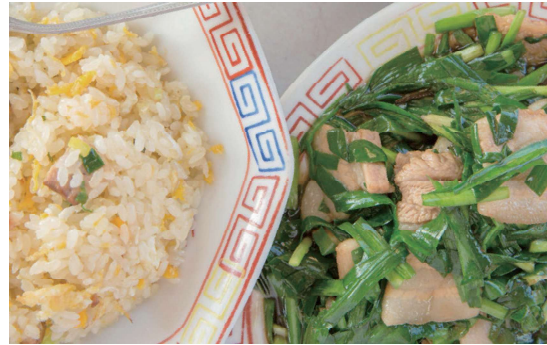

昭和を感じる店内。一番人気は栄養豊富なニラ炒め。



所 かつらぎ町佐野890 ☎0736-22-1332 営 11:00～15:00(L014:30) 休 日 付あり

すみびやきぎっちゃん きむら  
**19 炭火焼キッチン キムラ**



名物鶏をひとつひとつ炭火で焼き上げています。鶏そぼろ・つみれ等惣菜も人気です。



所 かつらぎ町佐野1015-1 ☎090-5672-1911 営 10:00～18:30頃 休 月 付あり

えいと  
**20 8 Eighth**



スムージーソムリエ考案の美容と健康に良いスムージーが飲めるお店。数字の8が目印の黒い建物。



所 かつらぎ町佐野1018-1 ☎0736-26-7611 営 平日11:30～15:00、土日祝11:00～16:00 ※都合により変更の場合有 休 月・火・木 付4台

## 笠田・四郷エリア

Kaseda & Shigou 

### 21 えびす食堂

えびすしょくどう



おすすめはボリューム満点トンカツ定食。焼き肉、からあげ、ニラ肉、うどんも大好評! テイクアウトもOK!



☎かつらぎ町蛭子28-2 ☎0736-22-5464  
🕒11:00~20:00 (休)毎水曜・第3火曜 📄30台

### 22 喫茶エスキース

きつさえすきーす



朝はお得なモーニング。サンドイッチもおすすめ! お昼はランチ、うどんや丼も大好評。テイクアウトもOK!



☎かつらぎ町蛭子28-1 ☎0736-22-6397  
🕒8:30~18:00 (休)毎水曜・第3火曜 📄30台

### 23 伊咲亭

いさきてい



フランス家庭料理のおみせ。手づくりのケーキや季節のタルト、ランチは、素朴で優しい味わいと大好評。



☎かつらぎ町東波田635 ☎0736-22-1595  
🕒8:30~18:00 (LO17:30) (休)日・月 📄5台

### 24 角さん

かくさん



お客様の要望に応じた料理を提供しています。価格・食材などご相談ください。

☎かつらぎ町東波田429-2 ☎0736-22-0827  
🕒予約制(仕出し、座敷) (休)なし 📄10台

PICKUP SHOP GUIDE  
KASEDA & SHIGOU

25 かつらぎ温泉 八風の湯 H



第五源泉は数万年前の海水「化石海水」の貴重な温泉。食事処もあり併設の宿泊施設は全施設露天風呂付。



所 かつらぎ町佐野702 ☎0736-23-1126  
 営業 10:00～22:00 休 無休(メンテナンス時休業有) 障 あり

26 いちえいりよかん 一栄旅館 H



家庭的な和室旅館。食堂にコーヒー、茶を無料で用意。お風呂は24時間入浴可能。近くに道の駅紀の川万葉の里あり。



所 かつらぎ町笠田東166 ☎0736-22-1001  
 営業 チェックイン15:00～チェックアウト11:00 休 なし 障 7台

PLAY SPOT

◎ かつらぎ西部公園パークゴルフ場



所 かつらぎ町大字窪398-1 ☎0736-22-8952  
 営業 4月1日から9月30日 ▶ 8:00～17:00(最終受付:16:00)、  
 10月1日から3月31日 ▶ 9:00～17:00(最終受付:16:00)  
 休 毎週月曜日(祝日の場合はその翌日)、12月29日～翌年1月3日まで

道の駅紀の川万葉の里近くにオープンしたパークゴルフ場。現在18ホールが整備されており、今後



18ホール分を増設予定。クラブハウス内には休憩スペースやシャワー室、キッズスペースがあり、子ども連れでも楽しめる。

利用料金			
区分	1ラウンド	2ラウンド	終日
大人	500円	750円	1,000円
小人	250円	350円	500円
身体に障害のある方 高齢者(65歳以上)	400円	600円	800円
貸クラブ・ボール	100円		

※1ラウンド18ホール

# 妙寺・中飯降エリア

Myoji & Nakaiburi 



やまとかいどう

## 大和街道

和歌山と大和を結ぶ道として古くから利用され、伊勢参りや参勤交代にも使われた街道。今も往時の面影を残す文化遺産を見ることができる。かつらぎ町に唯一残る川上酒の酒蔵「初桜酒造」の主屋は登録有形文化財で「馬つなぎ」が残っている。



なかいぶりいせき

## 中飯降遺跡

2008年に発見された西日本最大級の縄文時代の大型竪穴建物跡。その大きさは西日本では類例がほとんどなく、なんと直径約15mもある。

※写真：和歌山県文化財センター提供



にうさかどのじんじゃ

## 丹生酒殿神社の大イチョウ

世界遺産高野参詣道三谷坂の起点である丹生酒殿神社のシンボルである大イチョウ。黄葉の見ごろは11月頃でライトアップも行っている。12月初旬には葉が散って境内一面が葉っぱの黄色いじゅうたんに。



↓天野・花園エリア

# PICKUP SHOP GUIDE

MYOJI & NAKAIBURI

すがのしょうてん  
**27 菅野商店**



毎朝、和歌山中央市場にて新鮮な食材を仕入れて弁当を作っており、様々な要望に対応させていただける店。(予約のみ)

所 かつらぎ町大藪261 ☎0736-22-0374  
営 10:00~18:00 休なし 台2台

しなのじかつらぎてん  
**28 信濃路かつらぎ店**



こだわりの自社製麺。当日製麺のそば。一晩寝かしたうどん。三種類の鯉節と昆布を大釜で煮出した出汁が自慢。



所 かつらぎ町丁ノ町2133 ☎0736-22-7077  
営 11:00~21:00 (LO20:30) 休 1/1 台15台

いこいかふえじゅらく  
**29 憩カフェ樹楽**



総合文化会館（あじさいホール）2階、図書館の隣にあります。毎日内容が変わる日替わりランチがおススメ。



所 かつらぎ町丁ノ町2454 ☎0736-22-0303(内線3022) ※電話の際は内線番号を伝えてください。  
営 10:00~16:00 休 月・土・日・祝 台あり

かふえぼーりえ  
**30 Cafeポーリエ**



妙寺駅の北、春になるとモッコウバラが咲く店です。手作り日替わりランチが好評。気軽に立ち寄りください。



所 かつらぎ町丁ノ町426 ☎0736-22-6629  
営 7:30~17:30 休 日 台6~7台(店舗裏)

## 妙寺・中飯降エリア

Myoji & Nakaiburi 

### 31 Blooming Coffee

ぶるーみんぐ コーヒー



自家焙煎のコーヒーショップ。デッキで飲むコーヒーは格別！シフォンケーキ、焼菓子もテイクアウトOK！



☎かつらぎ町丁ノ町2247-11 ☎0736-26-8152  
🕒10:00～18:00 ㊟月(祝日の場合は翌平日) 📍5台

### 32 たきち



たのしくて、さらに、ちょこっと寄れるお店です。馬刺しと煮込みカツがおススメ。



☎かつらぎ町丁ノ町2232-1 ☎0736-22-0207  
🕒16:00～21:00 ㊟火 📍10台

### 33 atrieb&cafe 樺

あとリエかふえけやき



いつもより少しだけゆっくりと流れる時間、やわらかな空気と音楽、ささやかなひととき、コーヒーブレイク。



☎かつらぎ町妙寺440-3 ☎0736-23-3455  
🕒10:00～17:00 ㊟水・日・祝 📍3台

### 34 御宴会 お食事処 てんぐ

ごえんかいおしよくじどころてんぐ



当店おすすめ・鴨すき・魚すき・うどんすき・定食、新年会・忘年会・同窓会等の親睦会にも、ご利用下さい。JR妙寺駅東へ200m国道沿い。(要予約)



☎かつらぎ町妙寺486-2 ☎0736-22-1330 📍6台

# PICKUP SHOP GUIDE

MYOJI & NAKAIBURI

らんちしずく  
**35 ランチ雫**



人気NO.1は雫特製ハンバーグ。ソースも3種類からチョイスで味の変化を楽しんで頂けます。



所 かつらぎ町妙寺499-3 ☎090-7887-6536  
営業 11:00~14:00 休日・月。土は不定休 駐車場 7台

かふえ ころーれ  
**36 Cafe ころーれ**



小さなお子様と一緒にゆったりくつろげるカフェ。自家焙煎コーヒーもおすすめ、テイクアウトピザも充実。



所 かつらぎ町妙寺95-3 ☎0736-22-7562  
営業 10:00~16:00 (LO15:30) 休日・土・日・祝 駐車場 7台

**37 ベーカーショップオータニ**



地元のパン屋さんとして七十年。昔ながらのパンを大切にしながらより美味しいを目指す。



所 かつらぎ町妙寺118-3 ☎0736-22-1489  
営業 8:15~17:30 休日・祝 駐車場 4台

ぎやらりーあんどかふえ のじ  
**38 ギャラリー&カフェ Noji**



店内では様々なアートが楽しめる。ヘルシーなランチは女性に人気。手作りスイーツやベーグルもオススメ。



所 かつらぎ町妙寺126-37 ☎0736-20-1256  
営業 10:00~17:00 (LO16:00) 休日・月・火・水 駐車場 4台

## 妙寺・中飯降エリア

Myoji & Nakaiburi 

### 39 すみびやきとりくしはっちゃん 炭火やきとり串八珍



当店の焼鳥は新鮮な材料と1本ずつ丁寧に刺した仕込みで紀州備長炭で心を込めて焼いています! お待ちしています。



所 かつらぎ町中飯降1661-1 ☎0736-22-6557  
営業 17:00~24:00 (L23:30) 休 不定休 Pあり

### 40 りよかんかつらぎ 旅館かつらぎ



家庭的な旅館。食事のこもった栄養バランスなどメニューが豊富でボリュームたっぷり味もよし。



所 かつらぎ町新田92-2 ☎0736-22-6660  
営業 チェックイン16:30~チェックアウト9:30  
休 年末年始 P7台

### 41 かめやりよかん かめや旅館



創業95年を迎える妙寺駅前の小さな宿。自家菜園野菜、絵画、絵本を楽しんで…。小会議などのご利用もどうぞ。



所 かつらぎ町新田106 ☎0736-22-0111  
営業 チェックイン16:00~チェックアウト10:00 休 不定休 P5台

### 42 きくやりよかん きくや旅館



妙寺駅が近く、ビジネス、御家族でもご利用頂けます。冬期には、ホームこたつも用意しております。



所 かつらぎ町妙寺440 ☎0736-22-0405  
営業 チェックイン16:30~チェックアウト9:30 P6台



# KATSURAGI 道の駅 GUIDE



1

## 道の駅 紀の川万葉の里

新鮮で安価な区内直産の農産物、農産加工品と心尽くしの手工芸品が豊富。紀の川沿いの素晴らしい景観のなかにもあり、広い駐車場も完備。

〒かつらぎ町大字窪487-2 ☎0736-22-0055

園物産販売 ▶ 8:30~17:00、

レストラン ▶ 10:00~16:00

園物産販売 ▶ 大晦日と正月3ヶ日 / レストラン ▶ 月曜



2

## 道の駅 くしがきの里

大阪と和歌山をつなぐ府県間道路国道480号のトンネル近くにある道の駅。農産物やおみやげの販売、レストランやパン工房もあり。

〒かつらぎ町滝53-1 ☎0736-25-0088

園物産販売 ▶ (平日)9:00~17:00、(土・日・祝)9:00~18:00 / レストラン ▶ 11:00~17:00 / パン工房 ▶

9:00~15:00 園物産販売 ▶ 毎月2回水曜 / レストラン ▶ 毎月2回水曜 / パン工房 ▶ 毎週水曜



3

## 道の駅 かつらぎ西(上り)

京奈和自動車道上り線PAにある道の駅。フルーツ王国かつらぎ町自慢の果物や地元特産品を販売。飲食店「麺の傳六」、観光・地元情報案内、イトインコーナー、WiFi完備。

〒かつらぎ町笠田東1271-28 ☎0736-22-7810

園物産販売 ▶ 8:00~19:00 / 飲食店 ▶ 10:00~19:00 園年中無休



4

## 道の駅 かつらぎ西(下り)

京奈和自動車道下り線PAにある道の駅。産直野菜や果物、県内のおみやげを販売しているが、一番のおすすめは地元木村牧場の牛乳を使ったソフトクリーム。飲食店「笑福亭」、観光・地元情報案内、イトインコーナー、WiFi完備。

〒かつらぎ町笠田東1270-22 ☎0736-22-8880

園9:00~20:00 園年中無休

# 天野・花園エリア

Amano & Hanazono 



にうつひめじんじゃ

## 丹生都比売神社

穏やかな田園風景が広がる天野盆地に1700年以上前に創設された。祭神は空海に高野山の地を授けた丹生都比売大神で、その子高野御子大神は狩人に化身し白と黒の二匹の犬とともに空海を高野山へ導いたという伝説は有名。紀伊國一宮で世界遺産に登録されている。

ごせ

## 御所のピオーネ

御所地区はぶどうの大産地。昼と夜の寒暖差が大きく、上質なぶどうができる。9月頃には眺めが素晴らしい農園でぶどう狩りが楽しめる。



## はなぞの せいろゆう 花園の清流

高野山の寺領仏閣へ花(高野槇等)を奉獻する土地であったことに由来する「花園」。有田川の上流に位置し、キャンプや川遊びを楽しめるスポットとして人気を集めている。

## 43 こんにやく工房

こんにやくこうぼう



高野山麓のトマトで作るバジル風味のトマトソースを使ったオムライス、パスタがおすすめです。



☎ かつらぎ町星川297-1 ☎ 0736-22-3433  
 営業 冬期9:00~17:00、夏期9:00~18:00 休 12/31~1/8 8台

**PICKUP SHOP GUIDE**  
AMANO & HANAZONO

44 てうちうどん にしうら 



全行程手打ちのうどん店。種から蒔いたオリジナルめはり寿司。自家製野菜の野菜たっぷりあんかけが人気です。



所 かつらぎ町星川387 ☎090-8653-0279  
営 11:00~18:00 休 月・火・水 代 10台

45 ぱんとかふえしきうらら 



長閑なかくれ里天野にある手作りハウスの天然酵母のパンとカフェの店。天然酵母生地のピザがおすすめです。



所 かつらぎ町下天野394-12 ☎0736-26-0237 営 11:00~17:00 (LO16:00) 休 月~土 (日・祝のみ営業) 代 10台

46 りあんまつしたしょうてん 



農産物の販売を行っています。特に天野米やトマトにこだわり生産しています。ぜひ一度お越しください。



所 かつらぎ町下天野920 ☎0736-26-0040  
営 10:00~16:00 休 月・火・水 代 3台

47 あまのぼんぐ 



石臼挽自家製粉、手打ち、食べ方の違う蕎麦をコース料理(2750・4400・5500円)で味わっていただきます。



所 かつらぎ町上天野204 ☎0736-20-6800  
営 11:30~15:00 (要予約) 休 月・火・水 代 あり

## 天野・花園エリア

Amano & Hanazono 

あまのなごみどころ かふえぎやくでん 

### 48 天野和み処 Café客殿



天野米を中心に地元のお野菜や果物、卵、和歌山らしい食材を使ったランチやデザートを提供。自然の中の古民家。



☎かつらぎ町上天野140 ☎0736-26-0372 営業平日11:00~15:30、土日祝~16:30(ランチL014:30) 休火・水・木 あり(近隣神社)

ゆずりは 

### 49 天野地域交流センター 簡易宿泊所 ゆずり葉



美しい天野の里山にある、旧天野小学校を改修した自炊の宿泊施設。研修室や調理室もあり合宿などのご利用にも最適です。



☎かつらぎ町下天野930 ☎0736-26-0350 あり

おやど なんぼうあん 

### 50 お宿 南峰庵



世界遺産丹生都比売神社近隣で1日1組限定、1泊2食付き。ゆっくりとした空間で癒しのひと時をお過ごし下さい。



☎かつらぎ町上天野160 ☎080-1514-4351 営業チェックイン15:00~チェックアウト11:00 休2月は冬季休業 あり4台

さんそう あまのほし 

### 51 山荘 天の星



ゴルフ場に併設された宿泊施設。ゴルフプレー以外に、高野山、世界遺産観光にもご利用頂けます。



☎かつらぎ町神田166-6 ☎0736-26-0141 営業チェックイン15:00~チェックアウト10:00 休冬季休業有 あり

# PICKUP SHOP GUIDE

AMANO & HANAZONO

ぎやらりーかふえぐだん

## 52 ギャラリーカフェGudang



志賀高野山トンネル手前～  
倉庫をリノベしたおしゃれカ  
フェ。野菜たっぷりのパスタ  
と豆腐スイーツが人気♡



☎ かつらぎ町志賀234 ☎ 090-8192-0697  
🕒 10:00～18:00 (休)月～金(土日祝営業) 冬季休業  
🅐 5台

ふらわーがーでんあらし

## 53 フラワーガーデンARAKI



3000坪の庭を見ながら地元  
食材にこだわったランチをど  
うぞ。一番人気は和風おま  
かせランチ。2時まで。



☎ かつらぎ町新城1035 ☎ 0736-26-0088  
🕒 10:00～17:00、冬季休業12～3月末日  
(休)月・火(祝営業) 🅐 あり

ことり しこうあん

## 54 古都里 志高庵

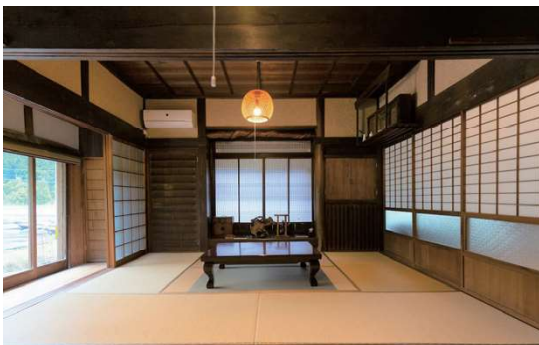

一日一組限定。山里の自炊  
式茅葺古民家。世界遺産へ  
車で15分。ほっこり日本昔  
話の世界へ。Wifi完備。



☎ かつらぎ町志賀233-2 ☎ 090-5971-8050  
(休)なし 🅐 7台

ことり すいあん

## 55 古都里 酔庵



一日一組限定。山里の自炊  
式茅葺古民家。世界遺産へ  
車で10分。花鳥風月に酔う  
大人の隠れ家。Wifi完備。



☎ かつらぎ町志賀112 ☎ 090-5971-8050  
(休)なし 🅐 5台

# 天野・花園エリア

Amano & Hanazono 

はなぞのべーす

## 56 花園BASE



高野山麓の大自然！古民家・コテージで癒しのひと時を。朝日夕陽百選の天空サイトで絶景キャンプを堪能！



所 かつらぎ町花園梁瀬919 ☎0737-26-0022  
 営 9:00～18:00 休 不定休 印 あり

はなぞのおんせん かほのさと

## 57 はなぞの温泉 花園の里



豊かな自然に囲まれた木の香り漂う宿。快適な館内で都会の喧騒を忘れて、ゆっくりお寛ぎください。



所 かつらぎ町花園梁瀬779-1 ☎0737-26-0171  
 営 チェックイン15:00～20:00 チェックアウト10:30  
 休 無休 印 13台

あたらしふるさとむら

## 58 新子ふるさと村



廃校になった小学校を改築した宿泊施設。森や川に囲まれて、釣りや星空観察など様々な自然体験ができる。



所 かつらぎ町花園新子96 ☎0737-26-0544 営 チェックイン  
 13:00～チェックアウト10:00 利用期間:5月～10月 印 10台

はなぞのぐりんぱーくりぱーさいどほすてるびーあんどびー

## 59 花園グリーンパーク (リバーサイド ホステルB&B)



高野山まで車で約25分。長い滑り台がある公園と大浴場、ジビエBBQが自慢のカフェ併設の宿泊施設です。



所 かつらぎ町花園新子256-1 ☎090-8368-3993  
 営 10:00～17:00 (LO16:30) 休 月～木 印 50台

# トラベルカレンダー Travel Calendar

かつらぎ町には歴史あるお祭から、四季折々のフルーツを味わえる観光農園など、楽しめるところがたくさんあります。

1	2	3	4	5	6	7	8	9	10	11	12
1月第3日曜 天野の御田祭／丹生都比売神社			4月第2日曜 花盛祭／丹生都比売神社 4月18日 春の例大祭／葛城蔵王権現社 4月初旬 ハナモモ開花／天野	5月中旬 しゃくなげ開花／花園あじさい園 アユの一般解禁／有田川 5月3日 躑躅（つつじ）祭／堀越癪観音	6月中旬 ホタル見頃／天野・志賀	7月中旬 あじさい開花／花園あじさい園	8月下旬 かつらぎ夏まつり／かつらぎ公園グラウンド 8月15日 星空のつと／花園	9月上旬 柿の出荷開始	10月第3日曜 秋祭り／宝来山神社	11月中旬～12月上旬 イチョウの大樹ライトアップ／丹生酒殿神社 11月上旬 串柿の見頃／四郷	12月31日 たい松押し／花園（下花園神社）

かつらぎ町のイベント

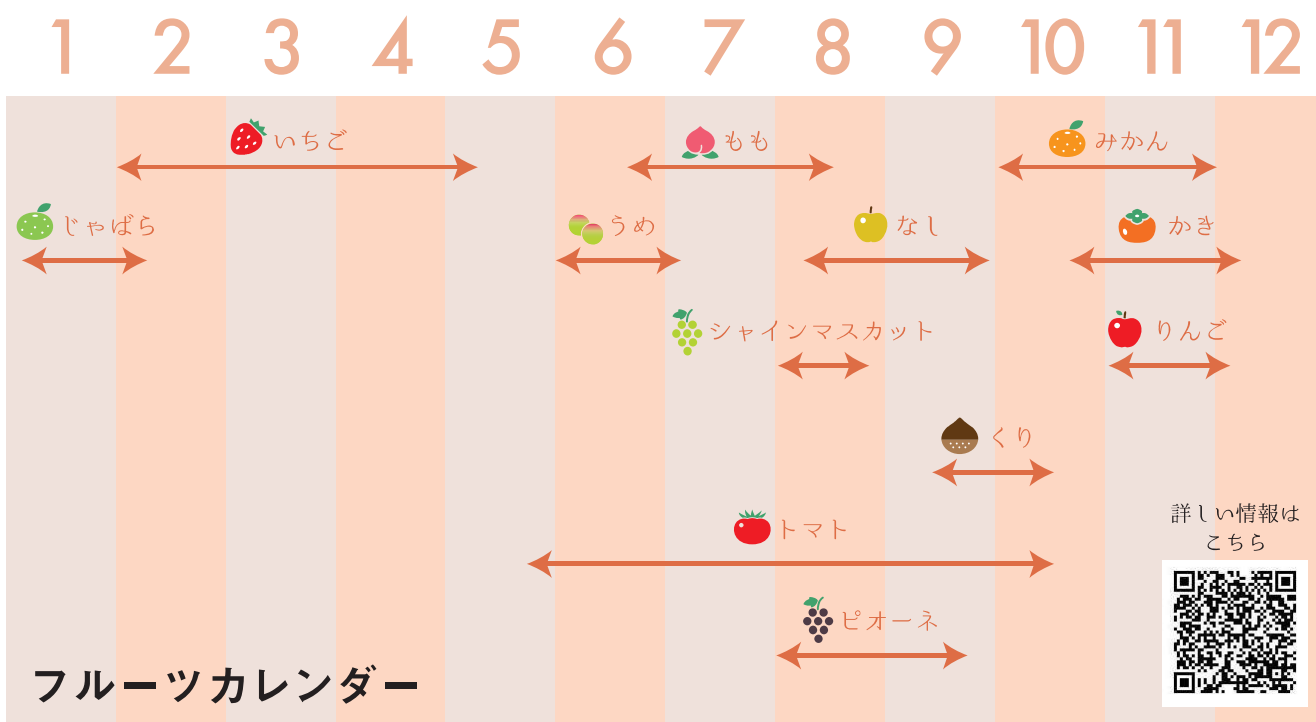

フルーツ狩りのご予約は農園へ直接お願いします。

# アクセスマップ

## Access Map

### ● かつらぎ町連絡先

- かつらぎ町役場 ☎0736-22-0300
- 花園支所 ☎0737-26-0321
- かつらぎ町観光協会 ☎0736-22-0300



**✈️ 東京から(飛行機) 3時間30分**  
 羽田空港  
 → 関西国際空港＝関西空港駅  
 (JR関西空港線・阪和線)  
 → 和歌山駅(JR和歌山線)  
 → 妙寺駅・笠田駅

**🚆 大阪から(電車) 1時間40分**  
 大阪駅(大阪環状線)  
 → 新今宮駅(南海高野線)  
 → 橋本駅(JR和歌山線)  
 → 妙寺駅・笠田駅

**🚗 大阪から(車) 1時間10分**  
 吹田(近畿自動車道)  
 → 松原JCT(阪和道)  
 → 岸和田和泉IC(国道170号・480号)  
 → かつらぎ町

2021年2月発行 発行／かつらぎ町  
 〒649-7192 和歌山県伊都郡かつらぎ町大字丁ノ町2160番地  
 ☎0736-22-0300 ☎0736-22-6432 ✉info@town.katsuragi.wakayama.jp

● 掲載データは、2021年1月時点のものです。掲載情報は変更される場合がありますので、ご利用の際は、事前にご確認ください。



かつらぎ町  
HP



かつらぎ町  
観光協会HP